

健康や安全をテーマにした研究内容のご紹介

「噛む」を科学する ～運動・学習・美容との関係～



県立朝倉東高等学校 保健委員会

①「噛む」と運動 ～奥歯で噛んでパフォーマンス向上??～



【アンテリアジグ】という前歯に装着すると奥歯で噛みしめられない装置を使い、握力と50m走にどの程度変化がみられるか実験しました!

噛むことは
【瞬発力・筋力】
に関係する

奥歯で噛んだ時の方が...



握力が最大11kg増加した!

50m走のタイムが10人中8人速くなった!



②「噛む」と学習 ～噛んで成績アップ??～



ガムを噛んでタイピングと百マス計算を行い、噛んでいない時との数値を比較しました!

噛むことは
【処理スピード・集中力】
に関係する

ガムを噛んだ時の方が...



タイピング時の文字数が最大35文字増加した!

百マス計算のスピードがアップした!



③「噛む」と美容 ～噛むとスッキリ??～



噛む運動を1日に3セットを1か月間行い、顔の輪郭や口角の位置の変化を比較しました!

噛むことは
【口元の筋肉・顎や頬の輪郭】
に関係する

輪郭が引き締まった!

口角が上がった!

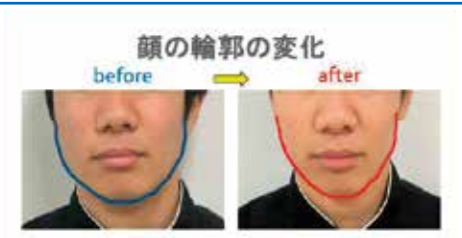

SHINKOKAIHO 振興会報

第25号
令和4年9月1日発行

一般財団法人 福岡県学校安全振興会
〒812-0044 福岡市博多区千代1-2-4
福岡生活衛生食品会館3F
TEL 092-641-8748 FAX 092-292-8757
Mail anshin-kyo-sai@eagle.ocn.ne.jp
HP http://f-anzen.or.jp

福岡県学校安全振興会 検索

相互扶助のもと有意義な団体を目指して

理事長 高田 毅



会員の皆様には、平素より福岡県学校安全振興会の共済事業に、温かいご理解とご協力を賜り、誠にありがとうございます。今富英樹前理事長の後を引き継ぎ、理事長の重責を担うこととなりました高田 毅でございます。

皆様方が学校教育やPTA活動等を通じて日々願われることは、お子様方の健全育成や進路実現、将来にわたり幸せな人生とともに、世のため人のために活躍できる人として、成長される事であろうかと思います。

本会では、会員の皆様の「助け合い」のもと、安価な掛金で授業中や部活動中などの学校管理下におけるお子様方の万が一の負傷や疾病などに対する治療費や障害共済金の支給を主に、安全普及充実事業を通じて、災害(負傷・疾病等)の防止や健全育成の支援に努めています。

本会は、これまでその一環として皆様のご要望に応じた健康用品を寄贈し、昨年度は黒球型熱中症計を全会員校

に寄贈いたしました。有効にご活用いただければ幸いです。

さて、令和3年度に皆様にお支払いした共済金は、1,046件、22,232,400円でした。コロナ禍で教育活動の自粛もあり昨年同様減少したものの、件数・金額ともに高いレベルで推移しております。また、ここ数年、1災害当たりの支給金額が増加しており、けがの重症化、長期化の傾向が顕著にうかがえます。

このような中、一日の大半を過ごす学校内で最も大切なことは、やはりお子様方の安全であり、安心して学習できる環境ではないかと考えます。

本会は今後も、学校管理下におけるお子様方の災害に対する共済事業や安全・健康普及活動に対する助成、表彰事業などを積極的に推進いたしますとともに、適切な内部管理とコンプライアンスの維持に務め、生徒等の安全安心をサポートする有意義な団体となることを目指して事業を進めてまいります。会員皆様の更なる温かいご理解とご協力をお願い申し上げます。

学校紹介 久留米市外三市町高等学校組合立三井中央高等学校



★地域活性化(コスモスプロジェクト)～北野町との地域連携～



校訓:【創意】【清純】【実践】
三井中央キャラクター
本校は来年60周年を迎えます。



★伝統文化の継承～地域に愛される学校を目指して～



★コスモスMall～地域と連携し生き方を学ぶ～



★ICTを活用した授業の充実～個別最適な学び～



★オンラインでの国際交流～多様性に会う学校～

令和3年度 決算と事業の概況

I 事業概況

1 共済金事業

令和3年度の支給金額および内訳は、以下のとおりです。

●支給額

共済区分	件数	支給額(円)
治療	1,045	21,792,400
障害	1	440,000
死亡	0	0
保護者入・通院	0	0
合計	1,046	22,232,400

●障害共済金支給内訳(生徒等)

発生場所	所属部・障害原因	支給額(円)
運動場	部活動中、テニスコートで球出しをしていたところ、他生徒の打ったボールが右目に直撃し負傷。眼の障害となる。	440,000

2 調査研究事業

- 生徒実践活動及びテーマ
 - 福岡県立朝倉東高等学校「噛む」を科学する～運動・学習・美容との関係～
 - 福岡県立ありあけ新世高等学校「生きる力につながるマネジメント力向上～新世生よ 人生のプロデューサーたれ!～以上2校、PTA指導者研修会にて発表(R4.8.2)

- 第11回全国高等学校等安全互助会連絡協議会総会及び研究大会
令和3年10月7日(コロナ感染予防のため、書面決議)

3 普及充実事業

- 安全普及充実事業
 - 健康用品の寄贈…全加入139団体へ黒球型携帯熱中症計 ※学校規模に応じ2～6台
 - 「新任事務長及び事務担当者事務取扱説明会」令和3年4月20日 会場:本会館5階大会議室 学校の新事務長及び共済事務担当者へ事業内容や共済事務の取扱い留意点を説明
- 広報事業
 - 「振興会報」R3.09.01発行(全会員) 事業・決算報告、事業計画・予算等を報告
 - 「加入のご案内」R4.03.01発行(新入生会員) 本会の趣旨・活動等を新入生保護者へ向け紹介
 - 「振興会だより」R4.03.01発行(在校生全員) 本年度の事業進捗状況、健康・安全情報を提供
 - 「共済概要」R4.03.01発行(全会員) 共済事業の概要及び請求方法を紹介

4 助成事業

- PTA役員等研修助成
 - 福岡県公立高等学校PTA指導者研修会 令和3年10月20日 会場:福岡リーセントホテル
 - 県高P連4地区(北九州・福岡・筑後・筑豊)研修会 令和3年11月中旬 会場:4地区各会場
- 団体活動助成(以下、3団体へ)
 - 福岡県高等学校保健会
 - 福岡県高等学校給食研究協議会
 - 福岡県立学校等生徒指導主事研究協議会

(3) 表彰事業

- 福岡県立玄界高等学校「保健委員会」
- 福岡県立西田川高等学校「生徒会」

5 供花料給付事業

2件 60,000円給付(生徒等 1件30,000円)

II 決算(一般会計)

(単位:千円)

収入の部		支出の部	
基本財産運用収入	2,204	事業費	67,335
特定資産運用収入	1,867	(うち共済金支給額)	22,232
会費収入	59,965	管理費	3,681
雑収入	1	当期支出合計	71,016
当期収入合計	64,037	次期繰越金差額	20,182
備金戻入	27,161	支出合計	91,198
収入合計	91,198		

III 役員会(理事・監事)、評議員会開催

	開催日・回	協議事項
役員会	第4回 R3.5.21	※「決議の省略」 令和2年度事業・決算・監査報告、令和3年度各事業の取組、評議員選定委員会の外部委員の選任の件他
	第1回 R3.7.21	普及充実事業及び調査研究・助成・学校安全教育表彰団体の選定他
	臨時 R3.9.24	※「決議の省略」 学校安全教育表彰団体の選定、歯牙欠損見舞金の支給の件、コンプライアンス規程の改正の件他
	第2回 R3.12.8	令和4年度行事予定について他
	第3回 R4.2.8	※「決議の省略」 令和4年度事業計画・予算(案)、共済規程事業方法書の改正の件他
評議員会	定時 R3.6.10	※「決議の省略」 令和2年度事業・決算・監査報告、令和3年度各事業の取組、理事の選任他
	臨時 R4.2.17	※「決議の省略」 令和4年度事業計画・予算(案)、共済規程事業方法書の改正の件他

※「決議の省略」…福岡コロナ警報発動中等のため、書面決議。

令和4年度 予算と主な事業

令和4年度役員

理事			監事	評議員	
理事長 高田 毅	副理事長 金子 政彦	常務理事 平野 孝幸	松岡 優子 馬場 美穂 松下 志保	渡嘉敷久志 石本 月洋 後藤富士恵 力武 清人	三宅 竜哉 山田 好 箱崎 辰彦 井手上美穂
佐伯 伸	谷延ひろみ	森川 史代			

I 令和4年度事業計画

事業名	目的	内容
1 共済	生徒、保護者等の災害(負傷・疾病・障害・死亡等)を補償する。	①生徒等の災害に対し、(死亡・障害・治療)共済金支給 ②保護者等(教職員及びPTA等活動を支援する者)がPTA等活動中の災害に対し、(死亡・障害・入院・通院)共済金を支給
2 調査研究	生徒等の健康、安全及び健全育成等に関する調査研究に対し助成を行う。	○安全に関する調査研究(紀要発行)・発表に費用助成 ○他県における安全教育振興会活動の情報収集
3 普及充実	生徒等の健康、安全及び健全育成等に関する普及充実と、広報活動を行う。	○安全普及充実事業 ・加入団体(学校)へ「健康用品」寄贈 ○広報事業 ・「共済概要」「加入のご案内」「会報」等の発行 ・学校担当者向け「共済事務取扱説明会」実施
4 助成	教育関係団体の行う安全・健康教育及び健全育成等に関する実践活動に対し助成を行う。	○県高P連(指導者研修会や地区研修会)助成 ○関係諸団体(申請団体を審査後)助成
5 学校安全教育表彰	安全教育の推進に著しい功績があった団体や個人を表彰する。	○安全・安心な学校生活の実現に向けた有意義な取組を実施した生徒等、学校、PTA等を表彰し、副賞を授与
6 供花料給付	供花料を給付する。	○生徒等が死亡した場合(事由のいかんを問わず)給付

II 予算(一般会計)

(単位:千円)

収入の部		支出の部	
基本財産運用収入	2,200	事業費	94,000
特定資産運用収入	1,860	(うち共済金支給額)	50,000
会費収入	59,080	管理費	23,720
雑収入	0	当期支出合計	117,720
当期収入合計	63,140	次期繰越金差額	▲19,480
備金戻入	35,100	支出合計	98,240
収入合計	98,240		

III 行事予定

- 令和4年
 - 5月12日 内部業務監査(監事)
 - 5月17日 外部会計監査(公認会計士)
 - 5月20日 第4回役員会
 - 6月10日 定時評議員会
 - 7月22日 第1回役員会、自主研修会
 - 9月1日 「振興会報」第25号発行
 - 9月22日 臨時役員会・①コンプライアンス委員会
 - 10月25日 内部中間業務監査(監事)
 - 11月9日 外部中間会計監査(公認会計士)
 - 11月11日 第12回全国高等学校等安全互助会連絡協議会(新潟県)
 - 11月 予定 PTA共済事業立入監査(県教委)
 - 12月8日 第2回役員会・自主研修会

●令和5年

- 1月12日 臨時役員会
- 1月25日 臨時評議員会
- 2月10日 第3回役員会・②コンプライアンス委員会
- 2月22日 臨時評議員会
- 3月1日 「安全振興会だより」加入のご案内・共済概要」発行

※ 毎月下旬、共済金支給前に「月例監査」を実施

本会に関するご意見、ご質問等ございましたら事務局までご連絡ください。また、ホームページも開設しております。ぜひ、ご覧ください。

<http://f-anzen.or.jp>

福岡県学校安全振興会

検索

福岡県安全学校振興会
ホームページ QRコード



個人情報の保護・管理取り扱いについて

個人情報の取り扱いについては、「個人情報保護に関する法律」に基づき、その他関係法及びこの法人の「個人情報保護に関する基本方針」、「個人情報管理規程」を遵守し、個人情報を適切かつ安全に取り扱うとともに個人情報の管理・保護に努めます。